

Pardubický kraj
ALBERTINUM
Odborný léčebný ústav v Žamberku



VÝROČNÍ ZPRÁVA 2011

ALBERTINUM, ODBORNÝ LÉČEBNÝ ÚSTAV

-založen roku 1905-

adresa: Za Kopečkem 353, 564 01 ŽAMBERK

ředitel: MUDr. Jiří Jireš

Zřizovací listina KrÚ 8731/2003/OSZ ze 17.4.2003

Registrace nestátního zdravotnického zařízení pod č.164/03 u Krajského úřadu v Pardubicích ze 17.12.2003

Zapsán v Obchodním rejstříku u Krajského soudu v Hradci Králové v oddílu Pr, vložce č.712 z 1.8.2003

Registrace sociálních služeb u Krajského úřadu v Pardubicích SpKrú 19649/2007 OSV z 2.5.2007

IČO 00196096

DIČ jiné hosp.činnosti CZ00196096

BANKOVNÍ SPOJENÍ:

Komerční banka Žamberk: č.ú. 18938-611/0100

účty GE Money Bank Žamberk:

konto Plíče 401109-664/0600, konto Stáří 174-401109-664/0600, konto Rakovina 10006-401109-664/0600

tel. 465 612 111, provolba 465 677 *, GSM 724 145 060, fax 465 612 110**

e-mail: albertinum@albertinum-olu.cz

www.albertinum-olu.cz

zřizovatel: Pardubický kraj



ZÁKLADNÍ UKAZATELE (ústav celkem)**POČET LŮŽKODNŮ**

	2007	2008	2009	2010	2011
psychiatrie	12763	12060	12110	11300	11763
LDN/geriatrie	24001	23701	24336	23117	23646
pneumologie	29648	25499	24432	24424	25411
celkem	66412	61260	60878	58841	60820

ALBERTINUM ŽAMBERK

ALBERTINUM	prům.2010	leden	únor	březen	duben	květen	červen	červenec	srpen	září	říjen	listopad	prosinec	celk.2011	prům.2011
počet oš.dnů	4903	4774	4386	5563	5374	5441	5075	4999	5166	4855	5361	5065	4761	60820	5068
lůžk.kapacita	5878	6028	5442	6100	5924	6135	5874	6040	5952	5762	5963	5792	5984	70996	5916
přijetí	170	186	202	233	201	210	182	154	172	180	207	198	180	2305	192
propuštění	153	160	163	197	201	186	170	148	163	143	185	169	188	2073	173
zemřelí	17	14	14	25	16	17	13	19	13	21	22	28	30	232	19
% obloženost	83,41	79,20	80,60	91,20	90,72	88,69	86,40	82,76	86,79	84,26	89,90	87,45	79,56	85,67	85,67

*) Lůžková kapacita: Odd.PF 106 (ubytovací dny soc.lůžek z kapacity odečteny), PSY 36, LDN 70 (+20 nesmluvních lůžek uzavřeno, proto do kapacity nezapočteno)

**STATISTIKA SOCIÁLNÍCH (UBYTOVACÍCH) LŮŽEK**

ALBERTINUM	leden	únor	březen	duben	květen	červen	červenec	srpen	září	říjen	listopad	prosinec	celk.2009	prům.2009
počet ubyt.dnů	543	495	472	436	437	486	532	620	609	598	568	588	6384	532
maxim.počet lůžek*	20	20	20	20	20	20	20	20	20	20	20	20	20	20
přijetí	0	3	2	4	2	4	6	6	1	2	1	2	33	2,8
propuštění	3	4	5	4	0	3	2	2	1	1	5	3	33	2,8

*) Maximální počet ubytovacích lůžek registrovaný krajským úřadem je využíván v rámci 106 lůžek odd.PF

EKONOMICKÉ UKAZATELE

A. Provozní výnosy

Struktura provozních výnosů

	2009		2010		2011	
ZP MVČR	9 448 899,-	8,86%	9 573 562,-	8,74%	9 015 754,-	8,65%
ZP oborová bank a p.	1 975 447,-	1,85%	2 139 026,-	1,95%	1 745 940,-	1,67%
ČNZP	2 699 401,-	2,53%	0	0	0	0
ZP Škoda	1 952 575,-	1,83%	1 393 462,-	1,27%	1 622 277,-	1,56%
ZP vojenská	5 243 364,-	4,91%	4 755 595,-	4,34%	5 491 008,-	5,27%
VZP	68 357 659,-	64,08%	73 174 289,-	66,78%	69 101 237,-	66,28%
Česká průmysl. ZP	0	0	3 201 504,-	2,92%	2 353 727,-	2,26%
sociální lůžka	5 078 377,-	4,76%	6 131 358,-	5,60%	4 807 137,-	4,61%
Pardubický kraj	3 000 000,-	2,81%	0	0	0	0
regulační poplatky	3 423 030,-	3,21%	3 242 286,-	2,96%	3 599 290,-	3,45%
ostatní výnosy	5 509 074,-	5,16%	5 960 282,-	5,44%	6 522 375,-	6,25%
CELKEM	106 687 826,-	100%	109 571 364,-	100%	104 258 745,-	100%

2011	Výnosy v Kč
I.	8 083 127,77
II.	7 477 062,06
III.	9 773 145,39
IV.	9 095 139,42
V.	9 888 170,43
VI.	8 108 235,19
VII.	9 069 445,09
VIII.	8 729 757,72
IX.	7 951 765,66
X.	9 385 798,69
XI.	8 514 521,06
XII.	8 233 597,39

PROVOZNÍ VÝNOSY (dle účetní osnovy)

Sk. Ak. Účet	Čerpání v měšcích	Čerpání od sač. roku	Rozpočet	Čerpání				
602 09 Tržby z prodeje služeb	0,00	66 347,49	0,00	0,00%	602 77 Služba-pojistitelská	0,00	31 833,00	0,00 0,00%
602 01	0,00	0,00	0,00	0,00%	602 80 VZP - Bonifikační sestry - 111	9 364,48	1 811 726,63	0,00 0,00%
602 02	0,00	0,00	0,00	0,00%	602 81 ČNZP - Bonifikační sestry - 205	32 988,84	100 102,99	0,00 0,00%
602 04 Tržby ze VZP (ostatní)	4 871 999,62	66 699 679,79	10 000,00	93,28%	602 82 ZP Škoda - Bonifikační sestry - 209	0,00	1 017,24	0,00 0,00%
602 06 Regulační poplatky v rámci návštěva	10 550,00	130 930,00	3 500,00	3,83%	602 83 ZP MVČR - Bonifikační sestry - 211	117 399,28	203 343,76	0,00 0,00%
602 07 Regulační poplatky - služební	439 770,00	3 462 730,00	0,00	0,00%	602 84 ZP vojenská - Bonifikační sestry - 201	195 176,87	12 911,87	0,00 0,00%
602 08 Regulační poplatky - polotovary	580,00	3 610,00	0,00	0,00%	602 85 ZP - ČNZP - Bonifikační sestry - 207	89 478,16	100,95	0,00 0,00%
602 11 Tržby za střešování	59 938,97	1 124 361,28	1 100,00	102,21%	602 86 ZP Média - Bonifikační sestry - 226	0,00	6 550,20	0,00 0,00%
602 13 Nájemné	80 774,77	815 811,54	1 250,00	84,87%	602 87 VZP - Bonifikační sestry - 111	174 217,57	969 935,57	0,00 0,00%
602 14	0,00	0,00	0,00	0,00%	602 88 ZP VČI - Bonifikační sestry - 201	19 564,66	90 339,68	0,00 0,00%
602 15 Tržby za sítě - fakturované	0,00	848,46	40,00	1,36%	602 89 ČNZP - Bonifikační sestry - 205	30 004,91	74 094,81	0,00 0,00%
602 16	0,00	0,00	0,00	0,00%	602 90 ZP ČNZP - Bonifikační sestry - 207	48 048,28	48 048,28	0,00 0,00%
602 17 Ostatní ztrát. služby	55 835,64	168 121,60	250,00	52,05%	602 91 ZP ŠKODA - Bonifikační sestry - 209	0,00	882,78	0,00 0,00%
602 18 Tržby za sešití a jiné služby	313,27	1 726,53	0,00	0,00%	602 92 ZP MVČR - Bonifikační sestry - 211	8 941,73	148 208,35	0,00 0,00%
602 19 Ostatní příjmy	8 594,87	319 284,21	200,00	59,86%	644 08 Úroky	125,63	1 010,67	3,00 43,69%
602 20 Tržby za čipové karty (obědy)	0,00	0,00	80,00	0,00%	648 01 Měsíční výnos-pojistná úhrada	0,00	306 202,00	0,00 0,00%
602 21	0,00	0,00	0,00	0,00%	648 09	0,00	0,00	0,00 0,00%
602 25 Činské průmyslové zdroje poj-305	133 801,08	3 178 891,00	3 100,00	70,29%	648 02 Ostatní výnosy - ostatní sítě	144 372,78	1 130 705,30	1 280,00 90,64%
602 26 Média zvláštní pojistovna 228	0,00	43 876,30	800,00	9,78%	648 03 Ostatní výnosy - Mky	910,00	969 251,48	0,00 0,00%
602 31 VČI ZP - sítě úhrada faktury / 301	381 040,00	8 387 752,00	4 050,00	116,00%	648 04 Ostatní výnosy-laborator	24 545,50	194 386,53	0,00 0,00%
602 32 Sociální lůžka do 2010	259 204,00	0,00	0,00	0,00%	648 08 Ostatní výnosy - neobdobné závazky	0,00	131 012,18	0,00 0,00%
602 33 Pojišťovna VZP a.s. 033	-109,33	57 706,00	0,00	0,00%	662 08 Úroky	0,00	222,00	0,00 0,00%
602 35	0,00	0,00	0,00	0,00%	663 09 Kurzové rozdíly	0,00	4,00	0,00 0,00%
602 37 ČNZP - sítě a / úhrada faktury / 207	269 878,66	1 897 774,58	2 500,00	57,21%	671 02 Dotace - sociální lůžka	0,00	0,00	0,00 0,00%
602 39 ŠKODA - sítě a / úhrada faktury / 208	75 153,46	1 620 878,83	1 400,00	115,73%	672 02 Dotace - Sociální lůžka	0,00	1 483 000,00	0,00 0,00%
602 41 ZP MV - sítě úhrada faktury / 211	468 888,25	8 694 233,42	9 200,00	84,18%	679 09 Neobdobné závazky	0,00	0,00	0,00 0,00%
602 43 Nemocni úhrada 210	0,00	80 737,16	1,00	0 073,71%				
602 47 Malé Akcie - 217	0,00	114 128,89	100,00	114,13%	Výnosy	8 233 597,39	104 258 745,90	106 624,06
602 50 Tržby - hosp. činnost	87 978,41	890 922,85	500,00	136,12%	Výnosy celkem	8 233 597,39	104 258 745,90	106 624,06
602 62 Sociální lůžka - Stravné	32 718,00	810 798,89	860,00	147,78%				
602 65 Sociální lůžka - Ubytování	28 252,00	814 390,89	1 000,00	54,20%				

B. Provozní náklady**Struktura provozních nákladů**

	2009		2010		2011	
odpisy	4 071 280,-	3,82	4 137 681,-	3,78%	3 862 451,-	3,65%
osobní náklady	71 537 543,-	67,18	73 986 999,-	67,58%	72 335 770,-	68,31%
opravy	1 645 468,-	1,54	1 704 561,-	1,56%	1 092 108,-	1,03%
SZM	2 073 133,-	1,95	1 830 255,-	1,67%	2 109 051,-	1,99%
léčiva	4 057 661,-	3,81	4 825 912,-	4,41%	4 440 686,-	4,19%
energie, voda	7 278 585,-	6,83	7 417 447,-	6,77%	6 956 976,-	6,57%
potraviny	3 817 819,-	3,58	3 824 962,-	3,49%	3 873 884,-	3,66%
ostatní	12 022 652,-	11,29	11 752 821,-	10,74%	11 224 764,-	10,60%
CELKEM	106 504 141,-	100%	109 480 638,-	100%	105 895 690,-	100%

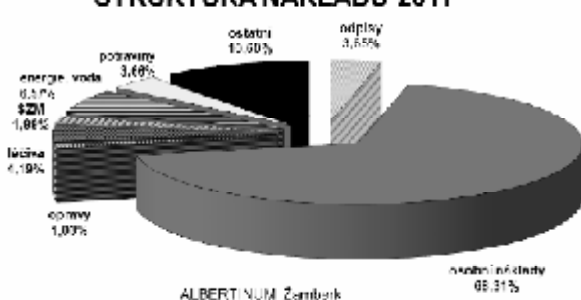
STRUKTURA NÁKLADŮ 2011**NÁKLADOVÁ RENTABILITA**

$$\text{nákladová rentabilita} = \frac{\text{hospodářský výsledek}}{\text{náklady celkem}} \times 100$$

Nákladová rentabilita

	2001	2002	2003	2004	2005	2006	2007	2008	2009	2010	2011
nákladová rentabilita	0	0,18	0,15	0,34	0	0	0	0,4	1,7	0,1	-1,5

2011	Náklady v Kč
I.	8 924 310,77
II.	9 047 691,18
III.	9 662 564,78
IV.	8 574 310,11
V.	8 736 401,44
VI.	8 519 426,37
VII.	8 901 799,39
VIII.	8 360 221,15
IX.	7 808 050,87
X.	8 663 630,61
XI.	8 664 750,04
XII.	10 083 554,40

PROVOZNÍ NÁKLADY (dle účetní osnovy)

Sk Au	Účet	Čerpání v měsíci	Čerpání od zač. roku	Rožpočet	Čerpan
501	materiál - hospodářská činnost	-771,46	-15 319,91	0,00	0,00%
501 01	Plyn LPG (sam.lik.)	0,00	-2 980,00	0,00	0,00%
501 02	Benzin	10 227,70	155 082,07	130,00	119,91%
501 03	Nafta	20 1130,43	269 877,37	240,00	112,37%
501 04	Olje a mazadla	983,00	9 543,00	7,00	130,33%
501 05	Potraviný ustatní	-2 510,50	1 316 899,59	1 390,00	101,22%
501 06	Potraviný pro nemocné	303 729,70	3 873 884,84	3 860,00	101,94%
501 07	Čistící prostředky	37 856,91	752 783,17	1 060,00	79,28%
501 08	Materiál na opravy a náhr. díly	8 874,00	416 209,70	150,00	276,14%
501 09	Drobný nmot. maj. 100 - 500 Kč	200,00	23 986,57	90,00	47,99%
501 10	Drobný nmot. maj. 501 - 40 000 Kč	6 888,20	302 372,00	550,00	54,98%
501 11	Náklady výpočet. tech.	33 894,00	339 116,00	250,00	136,85%
501 12	Materiál za kochyřky	1 249,00	4 715,00	0,00	0,00%
501 14	Ustatní zprádo	0,00	202,00	50,00	0,40%
501 16	Oubran. oděvy - člov	2 132,20	132 081,09	100,00	132,08%
501 17	Všeobecný mat.	5 706,15	141 896,26	150,00	94,60%
501 18	Tiskoply	10 690,00	64 590,81	50,00	120,18%
501 19	Kancelářské zofteby	6 309,23	63 094,53	80,00	136,37%
501 20	Prac. prostředky	6 298,94	58 270,45	110,00	80,34%
501 21	Léky, kyslík	6 387,09	4 446 006,44	4 500,00	96,68%
501 22	Křiva a křivní ceradly	17 822,00	194 365,44	100,00	194,35%
501 23	Laboratorní materiál	536 762,00	658 734,33	18,00	6 961,5%
501 24	Obvazový materiál	0,00	287 683,50	390,00	85,89%
501 25	Ostatní SZM	687 812,99	2 105 061,66	1 500,00	140,60%
501 26	RTG mater. a fotozmat.	88 494,20	211 324,20	40,00	636,31%
501 56	materiál hosp. činnost	771,46	14 110,73	20,00	70,55%
501 60	Knihy a učební pomůcky	11 693,20	36 446,00	50,00	72,89%
502	hosp. činnost	-16 577,61	-177 896,92	0,00	0,00%
502 01	El. energie	162 670,14	1 502 010,35	1 000,00	102,20%
502 02	Vodné státné	148 287,00	167 869,10	1 200,00	76,82%
502 03	Plyne [Pb]	0,00	4 518,00	3,00	160,60%
502 04	Topný plyn	696 960,82	4 417 117,39	4 500,00	96,16%
502 06	energie - hosp. činnost	16 577,61	128 565,31	200,00	64,29%
511	opravy - hosp. činnost	336,16	-4 876,23	0,00	0,00%
511 01	Opravy a udržba stavební	0,00	201 799,00	400,00	90,45%
511 02	Opravy a udržba motor. vozidel	3 472,00	200 763,00	40,00	501,96%
511 03	Opravy a udržba ostatní	24 444,60	674 165,20	600,00	112,37%
511 04	Oprava zraků a maselů	0,00	16 321,00	20,00	76,61%
511 10		0,00	0,00	0,00	0,00%
511 06	opravy hosp. činnost	336,16	4 076,23	20,00	20,38%
512	cestovné - hosp. činnost	0,00	41,36	0,00	0,00%
512 01	Cestovné pacientů	-252,00	0,00	0,00	0,00%
512 02	Cestovné zaměstnanců	2 706,00	28 613,20	70,00	40,88%
512 06	cestovné - hosp. činnost	0,00	61,36	0,00	0,00%
513 00	Náklady na reprezentaci	46,00	3 350,00	0,00	0,00%
518	služby hosp. činnost	-50,00	-2 001,36	0,00	0,00%
518 01	Telefonní poplatky	18 538,34	273 527,53	280,00	19,89%
518 02	Poltočné	6 046,00	63 280,64	100,00	63,28%
518 04	Přezravné	0,00	5 254,60	10,00	50,00%
518 05	Najemné	4 434,00	49 584,00	50,00	98,17%
518 07	Likvidace odpadů	80 865,00	607 263,80	540,00	93,94%
518 08	Ostatní služby	45 672,80	1 000 134,25	1 000,00	100,91%
518 12		0,00	0,00	0,00	0,00%
518 13	STAPRO-supervize a služby	39 718,00	499 862,20	100,00	94,90%
518 14	Ostatní PC služby	10 060,00	222 646,00	200,00	111,32%
518 16	Služby - kyslík	10 525,20	483 340,56	0,00	0,00%
518 18	Agreg. výkony	259 690,22	619 161,02	0,00	0,00%
518 23	Služby pro laborator.	0,00	60 861,00	30,00	202,87%
518 26	Služby pro sterilizaci	0,00	4 200,00	0,00	0,00%
518 96	služby hosp. činnost	56,80	2 021,56	5,00	40,63%
521	mzdy - hosp. činnost	-1 983,01	-204 673,96	0,00	0,00%
521 01	Mzdy náklady	1 040 614,00	83 276 448,00	56 200,00	94,60%
521 03	Ostatní osobní náklady	8 135,00	314 811,00	380,00	82,84%
521 96	mzdy - hosp. činnost	1 983,01	204 673,96	240,00	85,28%
524	zák. pojistné - hosp. činnost	-8 225,91	-69 713,27	0,00	0,00%
524 00		0,00	0,00	0,00	0,00%
524 01	Základní soc. pojistění	1 609 081,00	13 718 061,00	14 050,00	97,64%
524 02	Základní zdrav. pojistění	67 267,00	4 489 696,00	5 098,00	86,76%
524 96	zák. pojistné - hosp. činnost	5 239,91	60 733,27	80,00	116,22%
527 01	Základní soc. náklady (příběh do soci. fondů)	332 794,46	502 794,46	500,00	96,97%
528	náhrady nemoc. - hosp. činnost	0,00	-241,30	0,00	0,00%
528 01	Náhrada - nemoc	29 796,00	716 801,00	0,00	0,00%
528 96	náklady nemoc. - hosp. činnost	0,00	241,30	0,00	0,00%
531 01	Náhrada dan	18 026,00	16 026,00	15,00	100,00%
538 01		0,00	0,00	0,00	0,00%
538 02		0,00	0,00	0,00	0,00%
542 00	Ostatní pokuty a penále	0,00	0,00	0,00	0,00%
544 00	Úroky	1 156,46	18 837,31	30,00	62,78%
548	školení - hosp. činnost	0,00	180,28	0,00	0,00%
549 01	Poplatky	0,00	107 452,50	6,00	1 790,8%
549 02	Pojistné	4 000,00	316 561,00	315,00	100,50%
549 03	Školení [civilní služba]	0,00	0,00	0,00	0,00%
549 06	Školení	3 100,00	75 388,00	100,00	75,39%
549 10	Odpočet - Vratka DPH	-204 224,00	-204 224,00	0,00	0,00%
549 66	školení hosp. činnost	0,00	180,00	1,00	18,01%
551	odpisy - hosp. činnost	668,00	-7 236,84	0,00	0,00%
551 01	Odpočet DPH	208 736,00	3 667 094,00	3 600,00	101,61%
551 02	Odpočet DNHM	6 226,00	204 457,00	920,00	40,89%
551 66	odpisy - hosp. činnost	668,00	7 236,84	4,00	140,62%
557 00	Náklady z odpisování pohledávek	0,00	166 361,38	0,00	0,00%
562 00	Poplatky - bankovní úhy	6 360,70	66 448,15	0,00	0,00%
569 00	Ostatní finanční náklady	0,38	0,20	0,00	0,00%
591 00	Dañ z příjmu	670 370,00	670 370,00	650,00	87,75%
Náklady		10 083 654,40	105 895 696,30	107 124,00	
Náklady celkem		10 083 654,40	105 895 696,30	107 124,00	

Celkové náklady na lůžkoden

	pneumologie				psychiatrie				geriatrie/LDN			
	2008	2009	2010	2011	2008	2009	2010	2011	2008	2009	2010	2011
leden	1130,21	1558,9	1599,3	1530,2	1035,10	1312,5	1649,9	1686,8	1148,70	1289,1	1222,7	1435,9
únor	1235,27	1169,9	1471,5	1681,5	1035,29	1445,0	1656,6	1626,0	1172,60	1329,8	1334,7	1471,8
březen	1133,67	1309,9	1385,0	1434,2	1139,16	1215,3	1362,8	1437,6	1131,60	1179,5	1363,7	1382,9
duben	1107,72	1282,7	1385,6	1114,3	1371,80	1249,7	1442,7	1507,9	1181,40	1016,2	1514,7	1326,7
květen	1152,09	1711,4	1120,2	1173,6	1521,83	1484,8	1542,0	1488,0	1179,30	1322,1	1409,7	1305,8
červen	1278,08	1341,7	1549,8	1465,3	1460,73	1468,5	1471,4	1514,9	1251,00	1262,4	1351,4	1331,3
červenec	1226,90	1523,4	1596,5	1808,4	1213,31	1619,7	1545,6	1510,2	1111,20	1172,5	1248,1	1457,0
srpen	1874,85	1596,8	1668,3	1362,1	1250,76	1095,0	1499,8	1612,5	668,20	1063,5	1166,6	1391,3
září	1956,90	1605,2	1942,5	1430,2	1546,18	1336,5	1697,7	1519,6	1167,00	1201,9	1329,8	1357,0
říjen	1494,93	1532,4	1662,5	1493,4	1409,39	1229,9	1757,8	1672,7	1145,00	1120,3	1504,6	1297,9
listopad	1727,84	1333,5	1682,0	1604,6	1638,81	1366,3	1791,5	1568,2	1327,20	1162,9	1430,3	1395,3
prosinec	1273,38	2454,5	2440,9	2252,2	1484,23	1669,3	1544,5	1586,7	2346,30	1659,7	1141,1	1183,6
CELKEM	1382,6	1535,0	1625,3	1529,2	1342,2	1374,4	1580,2	1560,9	1235,8	1231,7	1334,8	1361,4

Spotřeba a náklady na energie, vodu, pohonné hmoty a medicínální kyslík

	PLYN v m3	ELEKTRINA v kWh	VODA v m3	POHONNÉ HM. v l	MEDIC.KYSLÍK v l
2006	566 045	478 122	23 222	12 768	18 522
2007	533 850	472 079	24 115	12 022	18 392
2008	498 520	531 801	20 031	12 246	18 348
2009	408 168	466 576	20 484	12 289	16 217
2010	390 674	468 201	23 095	11 448	19 921
2011	323 091	470 654	16 721	12 091	20 930

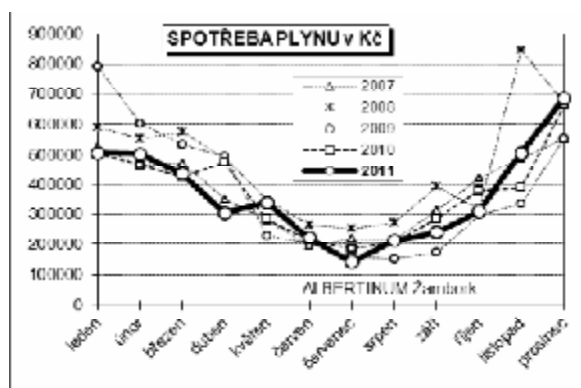
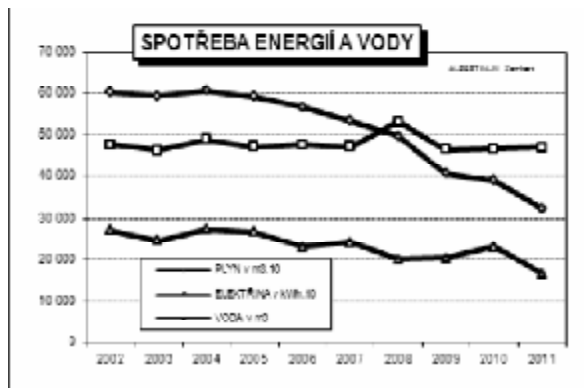

Ostatní	2007	2008	2009	2010	2011
Stravní jednotka v Kč/lůžkoden	49,80	59,12	58,79	62,04	58,82
Náklady SZM v Kč/lůžkoden	37,34	42,13	34,05	31,11	39,41
Náklady na léky v Kč/lůžkoden	61,49	77,12	66,65	82,02	73,01
<i>pneumologie</i>	86,75	108,33	94,44	99,35	93,91
<i>psychiatrie</i>	27,68	73,86	94,73	97,23	90,00
<i>geriatrie/LDN</i>	41,80	49,16	37,90	53,65	47,16

Spotřeba léků na lůžkových odděleních

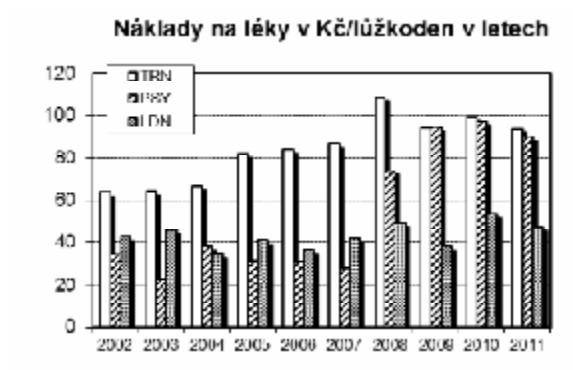
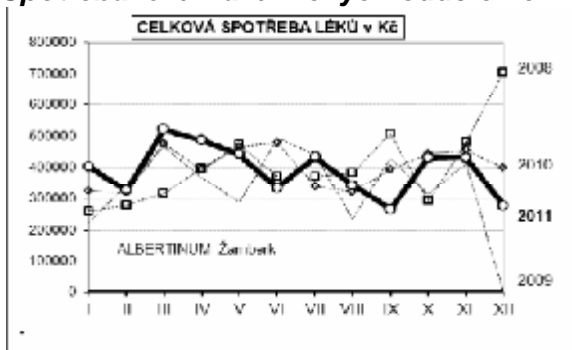

Srovnání nárůstu nákladů a příjmů s inflací

Vývoj míry inflace v České republice

zdroj: ČSÚ

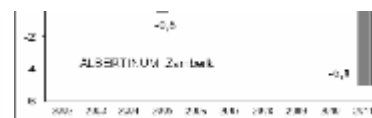
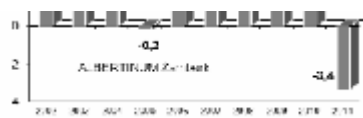
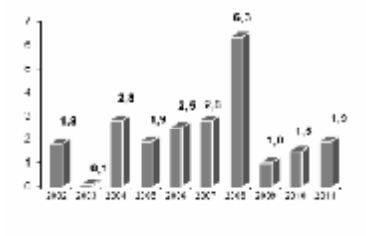

D. Čerpání fondů

Čerpání fondu investičního majetku	
počáteční zůstatek	3 672 003,09
odpisy	3 886 501,00
dotace Pardubického kraje	0
dotace ze státního rozpočtu	0
Příjmy celkem	7 558 504,09
SF WINDOWS STAPRO Pardubice	53 383,00
Software manažerský GIST Hradec Králové	111 588,00
Stavební práce Centrální sterilizace VÍTEK Dlouhoňovice	73 230,00
Stavební práce inv. Soc.zařízení Izolace TBC	68 746,00
El.práce Centrální sterilizace	34 903,00
Projektová činnost Bezperát	13 100,00
Destilační přístroj SEMET	61 800,00
Fibrobronchoskop PENTAX – MEDINET Kladno	242 000,00
EPC projekt topného systému	2 295 045,00
Výdaje celkem	2 953 795,00
Konečný zůstatek k 31.12.2011	4 604 709,09

Dotace zřizovatele

Dotace - státní rozpočet

Čerpání fondu FKSP	
Zůstatek z roku 2010	1 538 325,78
Příjmy rok 2011	532 794,48
Příjmy z půjček	40 500,00
Příjmy celkem	2 111 620,26
§4 – kultura, prevence,prac.podm.	109 482,50
§5 – pořízení hmotného majetku	0
§6 – půjčky na bytové účely	0
§7 – stravování	351 023,00
§8 – rekreace, tábory, rehabilitace	28 600,00
§9 – vstupné, náklady na akce	97 360,80
§10- výměnné akce	0
§11- soc.výpomoci, půjčky	60 000,00
§12- penzijní připojištění	0
§13- příspěvek odb.organizacím	0
§14- dary,prac. a život. výročí	40 900,00
ostatní	
Výdaje celkem	687 366,30
Konečný zůstatek k 31.12.2011	1 424 253,96

Čerpání rezervního fondu	
Zůstatek z roku 2010	404 511,00
Příděl z hosp.výsledku 2011	0
Dary na konto Plíce	295 877,00
Dary na konto Stáří	716 798,00
Dary na konto Rakovina	71 139,00
Příjmy celkem	1 488 325,00
MSM Příbram – pemprsky	
POLYMED HK - teploměry	
DMA Praha – drobný zdrav.nábytek	
DZ PHARM – zdrav.materiál	
BELLA BOHEMIA Praha - pemprsky	
DOLEČEK – TV pro pacienty	
HUBÁLEK - zlepšení prostředí	
KK-EDEX – lehátko rehab.	
Ostatní	
Výdaje celkem	1 190 694,00
Konečný zůstatek k 31.12.2011	297 631,00

VÝSLEDKY HOSPODAŘENÍ

položka	k 31.12.2009	k 31.12.2010	k 31.12.2011
příjmy od Všeobecné zdravotní pojišťovny	68 358	73 174	66 670
příjmy od ost. zdravotních pojišťoven	16 260	28 380	33 108
příjmy mimo zdrav.pojišťovny	15 530	5 561	1 994
dary ve fin.vyjádření, ostatní	1 740	1 790	1 005
příjmy na provoz soc.lůžek (MPSV)	1 800	2 280	1 482
příjmy na provoz (od zřizovatele)	3 000	0	0
celkem příjmy	106 688	109 572	104 259
dotace na investice (od zřizovatele)	1 000	0	0
dotace na investice (státní rozpočet)	0	0	0
provozní náklady	106 504	109 481	105 896
z toho odpisy	4 071	4 138	3 862
investiční náklady - stavební	1 053	586	190
investiční náklady - strojní	155	723	304
investiční náklady - dopravní prostředky	0	0	0
úvěr u banky krátkodobý	0	0	0
úvěr u banky střednědobý	0	0	0
úvěr u banky dlouhodobý	1 077	776	476
náklady na vedlejší hosp. činnost	571	475	436
pohledávky	14 842	14 251	13 900
z toho pohledávky po době splatnosti	270	397	847
závazky investiční	2 077	761	246
závazky neinvestiční	11 350	7 824	9 347
z toho závazky neinvestiční po době splatnosti	3 019	4 197	5 459
nehmotný investiční majetek – DNHM	4 023	4 305	4 228
drobný hmotný investiční majetek – DKP	14 189	14 857	14 923
hmotný investiční majetek - DHM	178 326	194 828	187 604
fond investic (ú.č. 916)	4 468	3 672	4 605
rezervní fond (ú.č. 914)	378	657	530
provozní hospodářský výsledek	184	91	-1 636

F. Výsledky hospodaření v letech

Celkový provozní hospodářský výsledek

ZDRAVOTNICKÉ UKAZATELE (dle oddělení)

Název ústavu	ALBERTINUM, odborný léčebný ústav v Žamberku
Název oddělení	PNEUMOLOGICKÉ ODDĚLENÍ / PF
Počet lůžek	106
Přirozená spádová oblast okresů	UO, RK, NA, TU, JC, HK (Pardubický a Královéhradecký kraj)
Prostorové vybavení	dvoulůžkové, třílůžkové i několik vícelůžkových pokojů dělené do 5 stanic, z nichž jedna stanice poskytuje 20 soc. lůžek, karanténa TBC s 27 lůžky v oddělené budově (Malínský), bronchologické pracoviště, funkční laboratoř pro EKG, spirometrii a bronchodilatační testy, pneumoonkologické oddělení, punkční sálek, inhalatorium, tělocvična a fyzioterapie
Technické vybavení	Fibrobronchoskop PENTAX FB-18P 1998 a PENTAX FB-18BS 2002, rigidní bronchoskop FRIEDL 1980, video: kamera MSV-2000 Applitec, monitor SONY 1997, pulsní oxymetr PalcoLabs 340 1998 a 2006, EKG CHIRASTAR 32 1988, EKG BTL-08 MD 2005, EKG CHIRACARD 1980, kardiomonytory Hewlett Packard 78352C 3ks 1995, EKG 1772A Hewlett Packard 1996, defibrilátor HP CodeMaster, infuzní pumpy a dávkovače, odsávačky, inhalátory PARI, Pari-bronchoprovokationtest, NE-U12 Omron HOYER, spirometr Compact-Lab Transfer JAEGER 1994 s bodypletysmo-grafem 2003 a další
	<i>Fyzioterapie - pracoviště č.1 TRN</i> PM-TRON AMC-1, Interdyn ID79, Diadynamic DD6, UZ TUR US 6-1, Inhalátory Pari Master, další rehabilitační pomůcky.

Lékaři a ostatní vysokoškoláci – osobní údaje

jméno	funkce v ústavu	promoce	specializace	zaměstnán/a od
MUDr. Martin DVOŘÁČEK	primář	1982	vnitř.lék.I.,PF, alergol.	1.6.1991
MUDr. Jiří DOLEČEK	sek.lék.	1999	vnitř.lék.I.,PF úv.0,8	16.8.1999
MUDr. Pavel STŘÍTECKÝ	sek.lék.	1996	vnitř.lék.I.,PF	15.4.2005
MUDr. Jiří JIREŠ	ordinář	1975	vnitř.lék.I.,PF	15.8.1975
MUDr. Jitka MUTHSAMOVÁ	sek.lék.	1985	vnitř.lék.I., II.	2.1.2008
MUDr. Pavla SHIHATOVÁ	sek.lék.	1997	vnitř.lék.I.,PF -MD-	1.4.1998
MUDr. Tünde NAGYOVÁ	sek.lék.	1998	vnitř.lék.I. -MD-	2.6.2003
Mgr. Dagmar DVOŘÁČKOVÁ	fyzioterapeut	2005	0	1.10.1991
Mgr. Blanka VANICKÁ	fyzioterapeut	1996	0	11.4.2006

Ostatní zdravotnický personál k 31.12.2008

kategorie	2005	2006	2007	2008	plán
zdravotní sestry	29,00	29,00	29,25	30,00	27,88
sociální sestry	0,70	0,50	0,50	0,50	0,50
rehabilitační pracovníci	2,50	3,00	2,33	2,00	2,00
SZP celkem	32,20	32,50	32,08	32,50	30,38
NZP celkem	1,00	1,00	1,41	1,00	1,00
PZP celkem	9,00	7,00	6,49	7,50	6,07
Zdrav.pracovníci celkem	42,20	40,70	39,98	41,00	37,45
pomocnice	11,00	11,00	11,37	12,00	11,00
Počet sester/lůžko	0,25	0,27	0,27	0,28	0,26

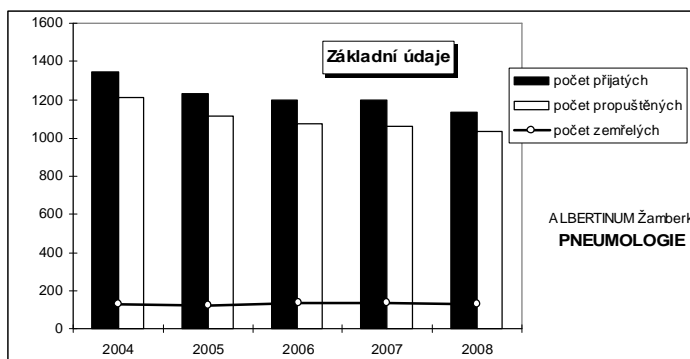

Pneumologie	prům.2007	leden	únor	březen	duben	květen	červen	červenec	srpen	září	říjen	listopad	prosinec	celk.2008	prům.2008
počet oš.dnů	2471	2432	2097	2481	2424	2348	2225	2236	1892	1623	2083	1915	1743	25499	2125
lůžk.kapacita*	3224	3135	2938	3110	2955	3071	2928	2952	2976	2916	2916	2698	2728	35323	2944
přijetí	100	113	84	123	107	89	92	96	63	85	110	86	90	1138	95
propuštění	88	79	85	99	109	80	77	93	68	67	91	85	98	1031	86
zemřelí	11	9	17	10	7	8	10	10	8	19	15	4	11	128	11
obložnost	76,63%	78,02%	71,38%	79,77%	82,03%	76,46%	75,99%	75,75%	63,58%	55,66%	71,43%	7,98%	63,89%	72,19%	72,19%

*) Lůžková kapacita je snížena vždy o blokové lůžkové ubytovací dny sociálních klientů

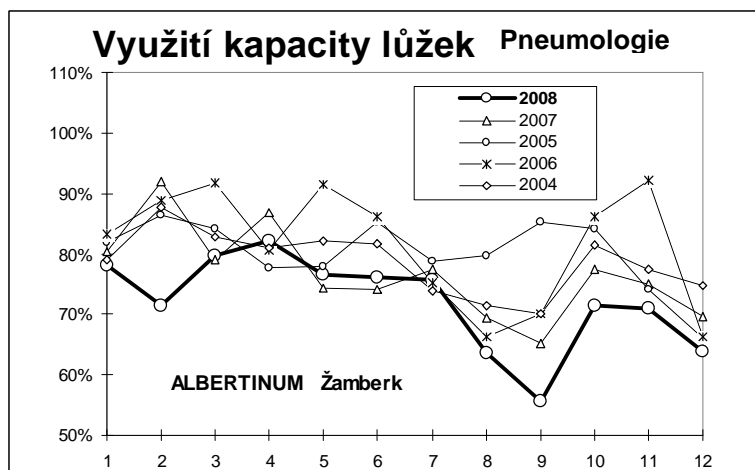

SROVNÁNÍ V LETECH

PNEUMOLOGIE - PF	2004	2005	2006	2007	2008
počet lůžek	118	106	106	106	106
počet přijatých	1346	1228	1198	1200	1138
ukončené hospit.(propuš.+ zemřelí)	1343	1236	1210	1192	1159
z toho počet propuštěných	1213	1113	1076	1058	1031
a počet zemřelých	130	123	134	134	128
prům.ošetřovací doba u TBC	57	57	59	56	60
průměrná ošetřovací doba u CA plic	9	8	15	14	16
průměrná ošetřovací doba ostatní	15	16	16	17	20
průměrná ošetřovací doba celkem	25	25	26	25	22
lůžková kapacita	43188	38690	38690	38690	35323
počet lůžkodnů	33933	30971	31509	29648	25499
obložnost v %	78,57%	80,04%	81,43%	76,63%	72,19%

Zdravotní statistika pneumologického oddělení:

rozdělení dle věku	muži		ženy		celkem		ukončení hospitalizace		počet osob
	absolutně	relativně	absolutně	relativně	absolutně	relativně			
do 19 let	0	0%	5	0,4%	5	0,4%	pacient propuštěn domů	987	
20 - 29 let	17	1,5%	17	1,5%	34	3,0%	do zařízení soc.péče	8	
30 - 39 let	13	1,1%	20	1,7%	33	2,8%	přeložen na jiné oddělení	0	
40 - 49 let	43	3,7%	45	3,9%	88	7,6%	přeložen do jiné LDN	3	
50 - 59 let	119	10,4%	61	5,3%	180	15,7%	do jiného zdrav.zařízení	30	
60 - 69 let	237	20,4%	119	10,3%	356	30,7%	předčasné ukončení	3	
70 - 79 let	153	13,2%	115	9,9%	268	23,1%	zemřel –provedena pitva	8	
80 - 89 let	74	6,3%	103	8,9%	177	15,2%	zemřel –neprovedena pitva	120	
nad 90 let	7	0,6%	11	0,9%	18	1,5%			
celkem	663	57,2%	496	42,8%	1159	100%	celkem	1159	

základní diagnóza hospitalizace		muži	ženy	celkem	procent
tuberkulóza	A15-A19	34	29	63	5,4%
mykobakteriόza	A31	7	2	9	0,8%
akutní zánětlivé onemocnění plic	J10 – J22 (mimo J17)	126	99	225	19,4%
asthma bronchiale	J45, J46	33	100	133	11,5%
benigní novotvar	D10-D36	0	1	1	0,1%
bronchogenní karcinom	C34	130	31	161	13,9%
jiný maligní novotvar	C00-C97 (mimo C34)	17	5	22	1,9%
akutní a chronická bronchitis	J40, J43	3	2	5	0,4%
chronická obstrukční choroba plicní	J44	198	89	287	24,8%
chronické zánětlivé onemocnění plicní fibrosa	J41, J42	4	7	11	1,0%
jiná respirační nemoc	J84	16	9	25	2,6%
nenádorové onemocnění pohrudnice	J00-J99 (mimo ost.J)	3	5	8	0,2%
pneumokoniόza a příbuzné nemoci	J90-J94	21	6	27	2,3%
postížení plic v důsledku oběhových onemocnění	J60-J70	1	0	1	0,1%
sarkoidόza	I26-I28,I50,J01	3	6	9	0,8%
onemocnění dých.ústrojů s neprokázanou dg.	D86	4	5	9	0,8%
jiná diagnόza	R00-R09	43	86	129	11,1%
	jiná	20	14	34	2,9%
celkem		663	496	1159	100%

příčina úmrtí	muži	ženy	celkem				
AS univ. s postiž.CNS	I70	2	1,6%	4	3,1%	6	4,7%
chron.obstr.chor. plicní karcinom plic	J44	21	16,4%	12	9,4%	33	25,8%
karcinom jiné lokalizace	C34	27	21,0%	3	2,3%	30	23,4%
nespec.pneumopatie	C00-C99 (mimo C34)	4	3,1%	1	0,8%	5	3,9%
TBC plic	J00-J99	21	16,4%	8	6,3%	29	22,7%
embolia a.pulm.	A15-A19	5	3,9%	7	5,4%	12	9,4%
jiná dg	I26	1	0,8%	2	1,6%	3	2,3%
	jiná	2	1,6%	8	6,3%	10	7,8%
celkem		83	64,8%	45	35,2%	128	100%

KOMENTÁŘ:

Největším počtem je stabilně zastoupena chronická obstrukční plicní nemoc a plicní karcinom. Vzhledem k vysokým nákladům na cytostatika, nám nehrzená jako ZULP, jsme nuceni pacienty vhodné k léčbě plicního karcinomu propouštět do ambulantní péče k další terapii, ačkoliv ne vždy je to pro nemocné vhodné. Přitom lze poskytnout lůžkovou kapacitu pro onkologicky nemocné v Pardubickém kraji bez vyšších nákladů na léky. V roce 2008 zemřelo na oddělení 11,04% pacientů. Největší úmrtnost je opět u chron.obstr.choroby plicní a plicního karcinomu. Pacienti s touto diagnózou se ocitají u nás v závažném stadiu nemoci. Oproti jiným letům zemřelo více tuberkulózních pacientů. Do ústavu se dostali až v pozdním stadiu nemoci. Počet léčených tuberkulóz je prakticky po řadu let stejný. Další asi dvojnásobek pacientů je u nás z diff.diagnostických důvodů pro podezření na TBC (která se pak během pobytu neprokázala).

Název ústavu
Název oddělení

ALBERTINUM, odborný léčebný ústav v Žamberku
PSYCHIATRICKÉ ODDĚLENÍ

Počet lůžek

36

Přirozená spádová oblast okresů
Prostorové vybavení

UO, RK
dvoulůžkové a třílůžkové pokoje umístěné v 1 stanici
pracovny lékařů a psychologa
pracovní rehabilitace s dílnami pro ženy (šijovna) a muže
(dílňa) a keramickou dílnou
kulturní místnost a prostory pro relaxaci a sport
podmínky pro venkovní činnost v parku a zahradnictví
elektrošokový přístroj COMATRON SR 1995
vodní koupele

Technické vybavení

Ergoterapie - pracoviště č.2 PSY technické vybavení dílen, keramická pec

Lékaři a ostatní vysokoškoláci - osobní údaje

jméno	funkce v ústavu	promoce	specializace	zaměstnán/a od
MUDr. František DIBLÍK	primář do 30.4.2008 ambul.lék.	1964	psychiatrie I., II.	1.1.1993
MUDr. David BAYER	primář	1990	psychiatrie I., II.	1.5.2008
MUDr. Milena PÁSLEROVÁ	sek.lékařka	1992	vnitř.lék.I., psych.I.	1.2.2001
MUDr. Martin ZANDLER	sek.lék.	2002	neurol.I.	1.2.2008
MUDr. Věra KREJSKOVÁ	sek.lék.	2008	0	1.9.2008 do 31.12.2008
MUDr.Luboš HLAVIČKA	pohotov.lék.	1970	psychiatrie	1.2.1993
MUDr.Lenka PŮTOVÁ	pohotov.lék.	1981	psychiatrie I.	1.1.1993
Mgr. Petra URBANOVÁ	psycholog	2001	klin.psychologie	1.10.2002
Bc. Marta EHRENBERGEROVÁ	vrchní sestra	2005	ošetřovat. v psych.	11.7.1977

Ostatní zdravotnický personál k 31.12.2008

kategorie	2005	2006	2007	2008	plán
zdravotní sestry	12,01	14,31	12,21	12,07	14,20
sociální sestry	0	0	0,20	0,50	0
ergoterapeutky	1,00	2,00	1,00	1,00	2,00
SZP celkem	13,01	16,31	13,41	13,57	16,20
NZP celkem	0	0	0	0	2,00
PZP celkem	3,00	3,00	3,00	3,00	4,00
Zdrav.pracovníci celkem	16,01	19,31	16,41	16,57	22,20
pomocnice	4,00	4,00	4,00	6,00	4,00
Počet sester/lůžko	0,33	0,40	0,34	0,34	0,39

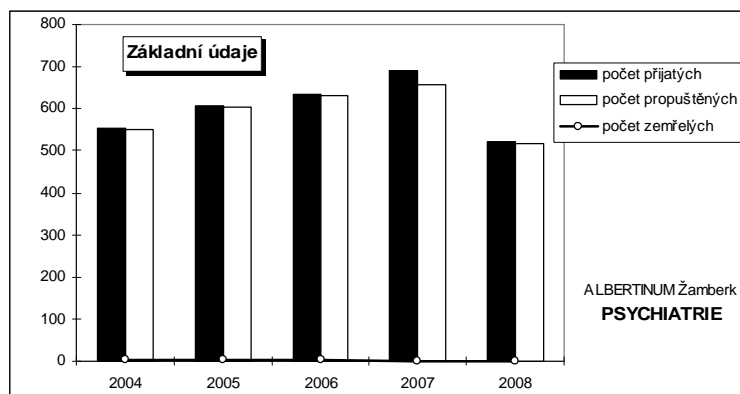

Psychiatrie	prům.2007	leden	únor	březen	duben	květen	červen	červenec	srpen	září	říjen	listopad	prosinec	celk.2008	prům.2008
počet oš.dnů	1063	1109	1034	1073	881	951	1063	1041	980	984	927	1043	974	12060	1005
lůžk.kapacita	1095	1116	1044	1116	1080	1116	1080	1116	1116	1080	1116	1080	1116	13176	1098
přijetí	57	56	55	41	35	43	38	48	36	51	40	34	43	520	43
propuštění	55	52	56	42	43	35	37	50	42	45	44	29	44	519	43
zemřelí	0	0	0	0	0	0	0	0	0	0	1	0	0	1	0
obložnost	97,13%	99,37%	99,04%	96,14%	81,57%	85,21%	98,42%	93,27%	87,81%	91,11%	83,06%	96,57%	87,27%	91,53%	91,53%

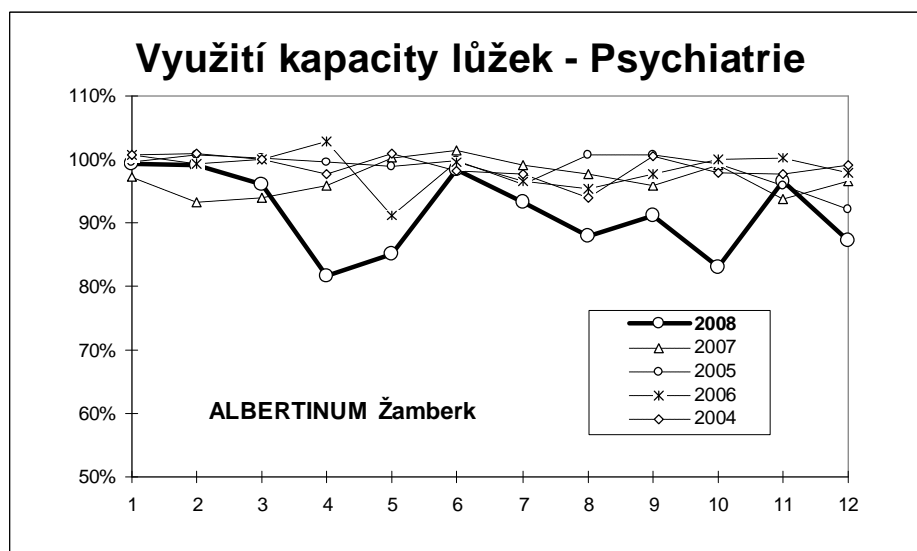

SROVNÁNÍ V LETECH

PSYCHIATRIE	2004	2005	2006	2007	2008
počet lůžek	36	36	36	36	36
počet přijatých	553	606	634	690	520
ukončené hospit. (propuš. + zemřelí)	554	606	632	657	520
z toho počet propuštěných	552	604	630	656	519
z toho počet zemřelých	2	2	2	1	1
průměrná ošetrovací doba	23	21	20	18	23
lůžková kapacita	13176	13140	13140	13140	13176
počet lůžkodnů	13013	12960	12927	12763	12060
obložnost v %	98,76%	98,63%	98,37%	97,13%	91,53%

Zdravotní statistika psychiatrického oddělení:

rozdělení dle věku	Muži		ženy		celkem	
do 19 let	2	0,4%	2	0,4%	4	0,8%
20 – 29 let	42	8,1%	17	3,3%	59	11,3%
30 – 39 let	70	13,4%	46	8,8%	116	22,3%
40 – 49 let	44	8,5%	40	7,7%	84	16,2%
50 – 59 let	58	11,2%	54	10,3%	112	21,5%
60 – 69 let	15	2,9%	44	8,5%	59	11,3%
70 – 79 let	14	2,7%	40	7,7%	54	10,4%
80 – 89 let	7	1,3%	24	4,6%	31	6,0%
nad 90 let	0	0	1	0,2%	1	0,2%
celkem	252	48,5%	268	51,5%	520	100%

ukončení hospitalizace	počet osob
pacient propuštěn domů	445
do zařízení soc.péče	7
přeložen na jiné oddělení	1
přeložen do LDN	15
do jiného zdrav.zařízení	46
předčasné ukončení	5
zemřel –provedena pitva	0
zemřel –neprovedena pitva	1
celkem	520

POČET HOSPITALIZOVANÝCH PODLE DG. A % ZASTOUPENÍ

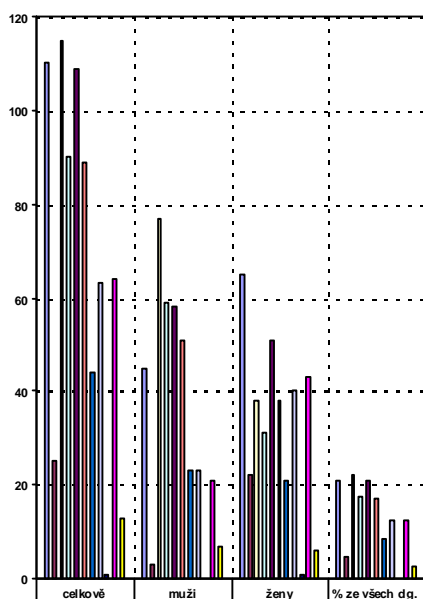

	celkové	muži	ženy	% ze všech dg.
ORGANICKÉ PORUCHY VČ. DEMENCI	110	45	65	21
pouze demence	25	3	22	4,8
DUŠEVNÍ PORUCHY VYVOLANÉ PSYCHOAKTIVNÍMI LÁTKAMI VČ. ALKOHOLU	115	77	38	22
pouze závislost na alkoholu	90	59	31	17,3
PSYCHOTICKÉ PORUCHY VČ. SCHIZOFRENÍ	109	58	51	21
pouze schizofrenní poruchy	89	51	38	17,1
PORUCHY NÁLADY	44	23	21	8,5
NEUROTICKÉ PORUCHY	63	23	40	12,4
BEHAVIORÁLNÍ PORUCHY	1	0	1	0,1
PORUCHY OSOBNOSTI A CHOVÁNÍ	64	21	43	12,4
MENTÁLNÍ RETARDACE	13	7	6	2,5

POČET OŠETŘOVATELSKÝCH DNŮ PODLE DG. A % ZASTOUPENÍ

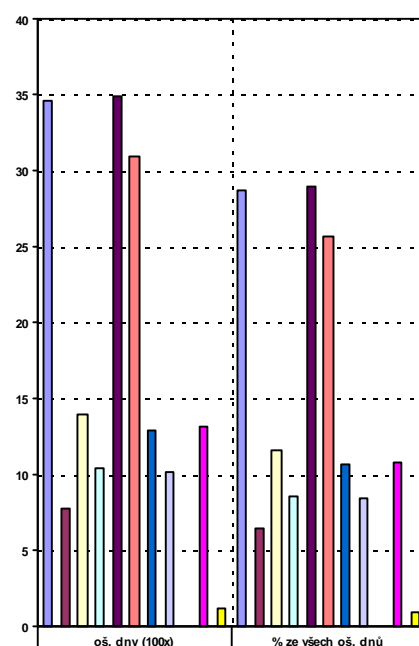

	oš. dny (100x)	% ze všech oš. dnů
ORGANICKÉ PORUCHY VČ. DEMENCI	34,6	28,7
pouze demence	7,77	6,4
DUŠEVNÍ PORUCHY VYVOLANÉ PSYCHOAKTIVNÍMI LÁTKAMI VČ. ALKOHOLU	13,97	11,6
pouze závislost na alkoholu	10,42	8,6
PSYCHOTICKÉ PORUCHY VČ. SCHIZOFRENÍ	34,86	28,9
pouze schizofrenie	30,89	25,6
PORUCHY NÁLADY	12,84	10,6
NEUROTICKÉ PORUCHY	10,14	8,4
BEHAVIORÁLNÍ PORUCHY	0,01	0
PORUCHY OSOBNOSTI A CHOVÁNÍ	13,1	10,8
MENTÁLNÍ RETARDACE	1,13	0,9

KOMENTÁŘ:

Na Psychiatrickém oddělení se celkově léčilo 520 nemocných. Stran zastoupení prakticky 2/3 hospitalizovaných bylo vyrovnaně v dg. okruzích organických poruch, závislosti na psychoaktivních látkách (především na alkoholu) a psychotických poruch s dominujícími schizofreniemi. Z pohledu počtu ošetrovacích dnů však téměř 2/3 tvořili dva ošetrovatelsky nejnáročnější pacienti – s organickými poruchami vč. demencí s těžkým stupněm postižení a s psychotickými poruchami. V menší, ale významné míře byli na PO léčeni nemocní s poruchami neurotického a afektivního spektra a s poruchami osobnosti. Minimálně pak osoby s poruchami chování při mentálních retardacích a

s poruchami příjmu potravy. V r. 2008 došlo k 1 náhlému úmrtí (2 promile z celkově hospitalizovaných) pacientky s chronickou psychotickou poruchou, nařízená pitva konstatovala náhlou smrt srdeční.

Název ústavu
Název oddělení

ALBERTINUM, odborný léčebný ústav v Žamberku
LÉČEBNA DLOUHODOBĚ NEMOCNÝCH

Počet lůžek

70 (+ dalších 20 nesmluvních lůžek uzavřeno)

Prostorové vybavení

dvoulůžkové pokoje, dělené do třech stanic
3 pokoje zvýšené péče (celkem 6 lůžek)

Technické vybavení

prostory rehabilitace (tělocvična, elektroléčba, vodoléčba)
EKG přístroj M 1770A Hewlett Packard, EKG Practic TESLA 1994, přenosné EKG Bioset 1996, defibrilátor M 1722A/B, monitor TESLA LKM-220, odsávačky, infuzní pumpy,
trakční stůl mechanický, rehabilitační vybavení pro LTV, diadynamik DD-6 P 1990, galvanostim Chirana 1982, PM-Tron 1996, parafinová lázeň 1993, bioptron.lampa AG 1996, magnetoterapie DIMAP 95-A EL Medica 1996 a JAMAVA 1995, magnetoterapie BIOMAG 1999, Laser Lasotronic CH 1995, vířivá perličková lázeň Whirpool PV dr.Frenkel 1995, Sonic 15 ultrason Fysiomed 1995, elektroléčba BTL-06 Standard 2004, ultrazvuk Sonoplus-190 2004, distanční elektro VAS-07, masážní polohovací lůžko Madisson a další.
Vodoléčba 2004: 2 ks plastové vany pro celotělovou vířivou masáž LINDA a LADA, vana pro horní končetiny BRUNO a dolní končetiny MARIE.

Fyzioterapie- pracoviště č.3 LDN

Ergoterapie - pracoviště č.2 LDN

technické vybavení dílen

Lékaři a ostatní vysokoškoláci – osobní údaje

jméno	funkce v ústavu	promoce	specializace	zaměstnán/a od
MUDr. Jan MAREK	primář	1992	vnitř.lék.I.,II., geriatric	9.9.2002
MUDr. Jana KOPÁČKOVÁ	st.sek.lékařka	1971	vnitř.lék.I.	1.6.2001
MUDr. Lenka KRISTKOVÁ	sek.lékařka	1993	vnitř.lék.I.	1.4.2006
MUDr. Daniel MUDROŇ	st.sek.lék.	1959	vnitř.lék.I., všeob.I.	1.2.1993
Mgr. Lucie VOJTKOVÁ	fyzioterapeut	2005	0	15.6.2005
Mgr. Šárka DUDKOVÁ	fyzioterapeut	2002	0	1.8.2008
Mgr. Darja MAREŠOVÁ	fyzioterapeut	2006	0	do 31.12.2008 1.10.2003
Mgr. Jarmila HOFMANOVÁ	logoped	1999	klin.logopedie	úv.0,5 2.4.2002
Bc. Monika JINDROVÁ	ergoterapeut	2008	0	1.9.2008

Ostatní zdravotnický personál k 31.12.2008

kategorie	2005	2006	2007	2008	plán
zdravotní sestry	21,00	20,00	19,56	20,00	18,40
sociální sestry	1,00	1,00	1,00	1,00	1,00
rehabilitační pracovníci	3,50	4,00	4,11	4,00	4,00
SZP celkem	25,50	25,00	24,67	25,00	23,40
NZP celkem	0	0	1,38	1,00	1,00
PZP celkem	9,75	7,75	7,10	6,75	3,70
Zdrav.pracovníci celkem	35,25	32,75	33,15	32,75	28,10
pomocnice	10,50	10,50	12,22	13,50	10,50
Počet sester/lůžko	0,30	0,29	0,28	0,28	0,26

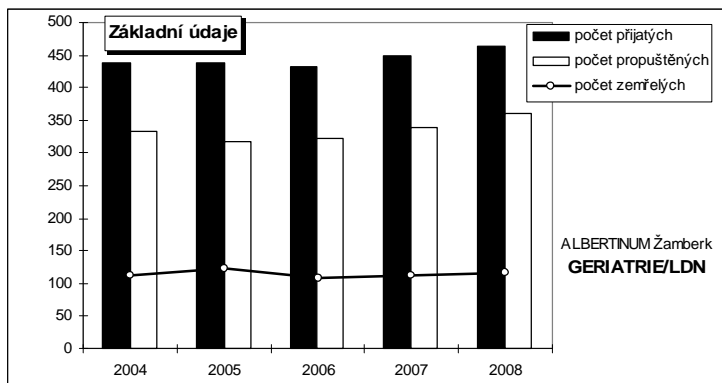

LDN	prům.2007	leden	únor	březen	duben	květen	červen	červenec	srpen	září	říjen	listopad	prosinec	celk.2008	prům.2008
počet oš.dnů	2000	1949	1938	1971	1905	1946	2041	2091	2086	2016	2018	1909	1831	23701	1975
lůžk.kapacita	2129	2170	2030	2170	2100	2170	2100	2170	2170	2100	2170	2100	2170	25620	2135
přijetí	37	42	41	32	46	45	38	35	40	33	47	40	26	465	39
propuštění	28	27	26	35	27	32	30	34	21	30	38	26	35	361	30
zemřelí	9	10	12	9	8	12	7	6	11	8	13	11	9	116	9
obloženost	93,94%	89,82%	95,47%	90,83%	90,71%	89,86%	97,19%	96,36%	96,13%	96,00%	92,99%	90,90%	84,38%	92,51%	92,51%

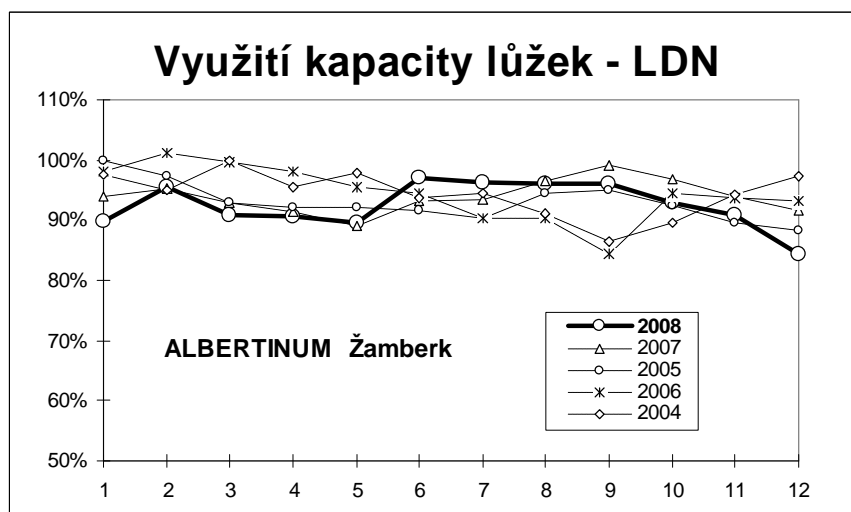

SROVNÁNÍ V LETECH

LÉČEBNA DLOUHODOBĚ NEMOCNÝCH	2004	2005	2006	2007	2008
průměrný počet lůžek	70	70	70	70	70
počet přijatých	438	439	433	450	465
ukončené hospit.(propuš. + zemřelí)	446	441	432	452	477
z toho počet propuštěných	333	318	323	339	361
z toho počet zemřelých	113	123	109	113	116
průměrná ošetrovací doba	55	54	56	53	50
lůžková kapacita	25620	25550	25550	25550	25620
počet lůžkodnů	24199	23781	24132	24001	23701
obloženost v %	94,45%	93,08%	94,45%	93,94	92,51%

Zdravotní statistika léčebny dlouhodobě nemocných:

rozdělení dle věku	muži		ženy		celkem		ukončení hospitalizace		počet osob
	absolutní	relativní	absolutní	relativní	absolutní	relativní	popis	absolutní	
do 19 let	0		0		0		pacient propuštěn domů	223	
20 – 29 let	0		0		0		do zařízení soc.péče	63	
30 – 39 let	3	0,6%	0		3	0,6%	přeložen na jiné oddělení	0	
40 – 49 let	7	1,5%	3	0,6%	10	2,1%	přeložen do jiné LDN	2	
50 – 59 let	15	3,1%	5	1,0%	20	4,2%	do jiného zdrav.zařízení	73	
60 – 69 let	29	6,1%	28	5,9%	57	11,9%	předčasné ukončení	0	
70 – 79 let	50	10,5%	90	18,9%	140	29,4%	zemřel –provedena pitva	5	
80 – 89 let	48	10,1%	168	35,2%	216	45,3%	zemřel –neprovedena pitva	111	
nad 90 let	11	2,3%	20	4,2%	31	6,5%			
celkem	163	34,2%	314	65,8%	477	100%	celkem	477	

diagnóza hospitalizace		muži		ženy		počet osob	
cévní mozkové příhody	I60-I69	26	5,5%	42	8,8%	68	14,3%
arterioskleróza	I70	18	3,8%	36	7,5%	54	11,3%
ischem.choroby srdeč.	I20-I25	22	4,6%	41	8,6%	63	13,2%
pohybový aparát	M00-M99	4	0,8%	38	8,0%	42	8,8%
demence	F00-F03	8	1,7%	11	2,3%	19	3,9%
gastroint. trakt	K00-K93	8	1,7%	10	2,1%	18	3,8%
nádory	C00-C99	8	1,7%	8	1,7%	16	3,4%
zlomeniny	S00-S99	25	5,2%	64	13,4%	89	18,7%
ostatní	ostatní	44	9,2%	64	13,4%	108	22,6%
celkem		163	34,2%	314	65,8%	477	100%

příčina úmrtí		muži		ženy		celkem	
AS univ. s postiž.CNS	I60-I70	13	11,2%	21	18,1%	34	29,3%
ICHs	I20-I25	8	6,9%	9	7,8%	17	14,7%
zlomeniny	S00-S99	6	5,1%	11	9,4%	17	14,7%
karcinom	C00-C99	8	6,9%	3	2,6%	11	9,4%
nespec.pneumopatie	J00-J99	0	0	3	2,6%	3	2,6%
ostatní	ostatní	17	14,7%	17	14,7%	34	29,3%
celkem		52	44,8	64	55,2%	116	

KOMENTÁŘ:

Na oddělení LDN převládali pacienti rehabilitovaní po zlomeninách, u nichž byla často pooperační péče a rehabilitace komplikována dalšími interními chorobami, dále pacienti s komplikacemi aterosklerózy (mozkové i srdeční) a pacienti rehabilitovaní a ošetřovaní po cévních mozkových příhodách.

Z celkového počtu přijatých jich zemřelo 24,9%, což vzhledem k závažnosti řady onemocnění a vysokému věku (polovina pacientů hospitalizovaných v roce 2008 byla starších než 80 let) je odpovídající výsledek pro léčebnu dlouhodobě nemocných.

Název ústavu
Název pracoviště

ALBERTINUM, odborný léčebný ústav v Žamberku

**KOMPLEMENT
DOPRAVNÍ ZDRAVOTNÍ SLUŽBA
AMBULANCE**

Prostorové vybavení

Laboratoř s odděleními
mikrobiologie, biochemie, hematologie a cytologie
Centrální sterilizace
RTG pracoviště s čekárnou
Přijímací kancelář s dispečinkem DZS, garáže
Dvě ambulance s čekárnami (závodní, plicní)
Ambulance kalmetizace s čekárnou
Funkční laboratoř

Technické vybavení

Laboratorní přístrojová technika:
Fluorescenční mikroskop JENAMED, mikroskopy BIOLAR, kolorimetr SPECOL, analyzátor Na/K/Cl EASYLYT, analyzátor krev.plynů AVL-COMPACT 3 Blood 2005, biochem.analyzátor CELTAC-α 2004, analyzátor LIASYS 2003, koagulometr 1999, analyzátor BACTEC/MGIT 960 2003, močový analyzátor URISCAN Pro Plus 2003, analyzátor glyk.Hb DiaSTAT model 60 2004 a další.
Sterilizátory:
RTG přístrojová technika:
RTG komplet Durolux Chirana 1972, RTG tomograf TUR DG101-3 TUR Drážďany DDR, Chirodur 1258 selenový CS RTG zesilovač obrazu ZOΧ-274 (049/90-R79/89) 1997 Tomograf PLANIX 2 (08-P-100/9105-2083/90) 1997 RTG diagn.přístroj MP 50-C251 (SÚKL 208/95) 1997
Dopravní zdravotní služba:
2 sanitní vozy Volkswagen Transport (1999 a 2002)

Lékaři a ostatní vysokoškoláci

jméno	funkce v ústavu	promoce	specializace	zaměstnán/a od
MUDr.Jiřina JIREŠOVÁ	primářka laboratoří	1978	mikrobiol.l.,bakt., int.lék.l, PF	1.8.1978
Mgr.Lenka PAUKRTOVÁ	klin.mikrobiolog	2004	mikrobiol.	6.9.2004
Ing.Ivana CABALCOVÁ	biochemik-analytik	1986	0	1.11.2007
MUDr.Daniel MUDROŇ	zav.a prakt.lékař úv.0,2	1959	vnitř.lék.l.,všeob.l	1.10.2001
Ing.Rudolf BULÍČEK	správce ústavu	1984		1.8.2004

Harmonogram ambulancí

	Plicní ambulance	lékař	Psychiatrická ambulance	lékař	Alergologická ambulance	lékař	Závodní a prakt.lékaře	lékař
pondělí	9.00-12.00	dr.Jireš					7.00-9.00	dr.Mudroň
úterý	9.00-12.00	dr.Jireš	7.00-15.30	dr.Diblík			7.00-9.00	dr.Mudroň
středa	9.00-12.00	dr.Jirešová	7.00-15.30	dr.Diblík	13.00-15.00	dr.Dvořáček	7.00-9.00	dr.Mudroň
čtvrtek	9.00-12.00	dr.Doleček			13.00-15.00	dr.Dvořáček	7.00-9.00	dr.Mudroň
pátek	9.00-12.00	dr.Střítecký					7.00-9.00	dr.Mudroň

Konsiliáři a odborná spolupráce

MUDr. Petr Habal, CSc.	0	torakochirurgie
MUDr. Vladimír Hájek	0	onkologie
MUDr. Petr Čížek	úv.0,024	oftalmologie
MUDr. Jaromír Pokálený	úv.0,047	otorinolaryngologie
MUDr. Zdeněk Stránil	úv.0,071	chirurgie
MUDr. Jan Skotálek	smlouva	anesteziologie
MUDr. Milan Čížinský	smlouva	radiodiagnostika
MUDr. Petr Fiala	smlouva	klin.biochemie

Ing. Petr Čermák
MUDr. Lukáš Stejskal
a konziliární polikliniky

úv. 0,2
smlouva
0

biochemik-analytik
klin.hematologie
gynekologie, neurologie, kožní, stomatologie

ZÁKLADNÍ STATISTIKA AMBULANCÍ A LABORATOŘÍ

	2006		2007		2008	
	počet vyšetřených	počet výkonů	počet vyšetřených	počet výkonů	počet vyšetřených	počet výkonů
Plicní ambulance	2 544	5 107	2 321	6 629	2 389	4 210
Kalmetizace	1 279	2 184	1 260	2 028	706	1 703
Alergol.ambulance	244	875	310	1 016	252	672
Psychiatr.ambulance	1 230	5 836	999	5 365	693	4 132
Psychol.ambulance	58	159	160	474	176	646
Závodní a prakt.lék.	335	2 446	334	2 504	313	1 699
ORL ambulance	106	125	96	116	78	92
Lab bioch.a hematol.		250 717		250 761		264 944
Laboratoř mikrobiol.		132 084		140 497		137 734

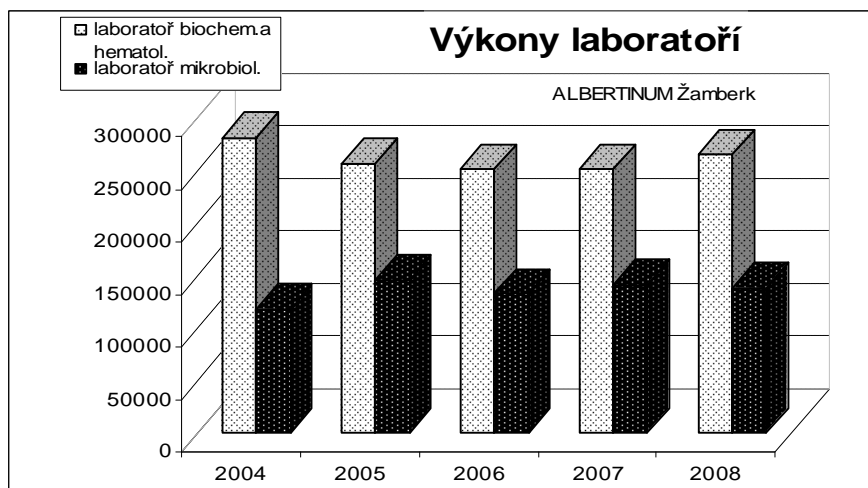
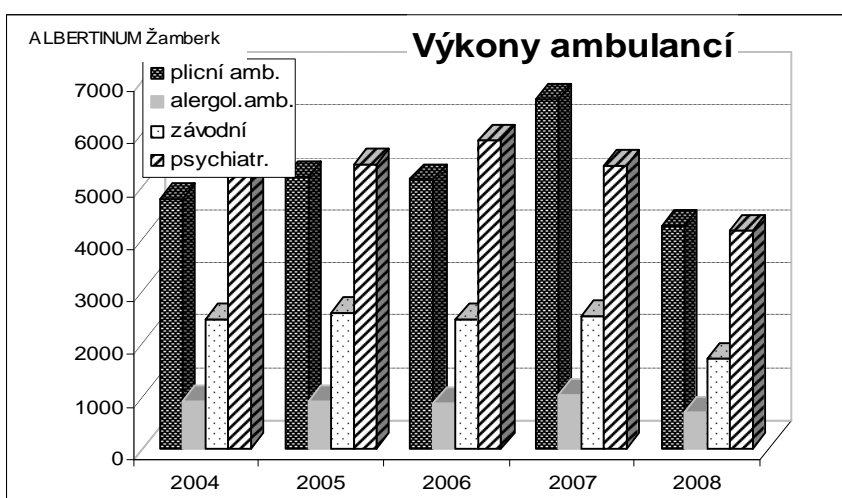

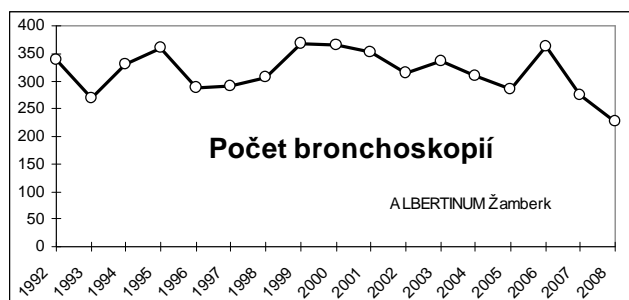
**Veřejná plicní ambulance**

Počet obyvatel spádové oblasti:

38 000

Provedena ošetření/vyšetření celkem:
 z toho léčebná
 z toho preventivní
 Sledované skupiny riziko TBC
 skup. R1
 skup. R2
 kuřáci
 profes.expozice CA

	2006	2007	2008
celkem:	7 291	6 744	6 045
z toho léčebná	5 107	6 629	5 185
z toho preventivní	187	115	860
Sledované skupiny riziko TBC	32	47	139
skup. R1	41	36	35
skup. R2	19	11	104
kuřáci	671	801	702
profes.expozice CA	35	21	19

Dispenzarizace nespecif.onemocnění:

Zhoubné novotvary ověřené
 Zhoubné novotvary neověřené
 Nezhoubné novotvary
 Záněty plic
 Bronchitis chronica
 Asthma bronchiale
 Bronchiektazie
 Sarkoidosa
 Pneumokonózy
 Difuzní fibrózy, alerg.alveolitis
 Nenádorová onemocnění pohrudnice
 Nemoci plicního oběhu
 Jiné nemoci non tbc

	2006	2007		2008	
	celkem	celkem	noví nemoc.	celkem	noví nemoc.
Zhoubné novotvary ověřené	27	21	10	18	7
Zhoubné novotvary neověřené	0	4	1	2	1
Nezhoubné novotvary	3	18	2	17	2
Záněty plic	26	25	2	23	4
Bronchitis chronica	466	437	25	443	12
Asthma bronchiale	606	596	42	569	37
Bronchiektazie	12	15	0	11	1
Sarkoidosa	22	20	0	18	0
Pneumokonózy	6	3	0	2	0
Difuzní fibrózy, alerg.alveolitis	15	12	2	12	2
Nenádorová onemocnění pohrudnice	6	8	0	5	0
Nemoci plicního oběhu	12	6	1	6	1
Jiné nemoci non tbc	10	9	1	6	1

Kalmetizace

vyšetření tuberkulinem a BCG očkování

	novorozenci	2 leté	11 leté	ostatní
BCG očkování	386	47	305	259
Neočkované děti	9	x	x	x
Mantoux II 0-5mm	x	29	209	57
Mantoux II 6-15mm	x	18	96	184
Mantoux II více než 15mm				18
komplikace po BCG	0	0	0	0

Funkční laboratoř

kód:
 bodypletysmogr.usil.
 bodypletysmogr.klid.
 průtok/objem
 minimální kontakt
 bronchodilat.testy
 difuze

	2006	2007	2008
25215	1 109	560	639
25217	1 108	558	637
25213	3 375	3 261	2 963
09511	0	0	1
25135	41	63	4
25227	53	50	64

EKG – zákl.vyšetření

09127

1 592

980

911

Veřejná alergologická ambulance

		2006	2007	2008
Komplexní vyšetření alergologem	27021	13	10	3
Cílené vyšetření alergologem	27022	231	86	59
Kontrolní vyšetření alergologem	27023	416	738	315
Minimální kontakt	09511			140
Specif. imunoterapie alergenem	27205			4
Kožní test alergenem – Prick test	27240	469	1 300	970
Odběr krve ze žíly	09119	14	8	13

Ostatní výkony ambulancí

		2006	2007	2008
Závodní ambulance ošetření/vyšetření celk.		335	334	313
ORL ambulance		106	96	91
Bronchoskopie	rigidní	0	0	0
	flexibilní	363	276	226
	v celkové anesthesii	0	0	0
Odběr hlenů při bronchol.vyš.		349	294	267
Brush na cytol.vyš.		109	51	51
Perbronchiální punkce		0	0	0
Excise tkáně na histol.vyš.		44	4	7
Bronchoalveolární laváž		34	35	58
ARO odd.nemocnice ÚO		0	0	0
Hrudní punkce		136	146	90

Činnost sociálních sester

	2006	2007	PF, PSY	LDN
			20 08	
Žádosti do domova důchodců	85	54	15	164
Žádosti o DPS	166	82	18	6
Žádost o LDN,geriatrii	24	31	12	0
Zvýšená sociální péče	421	421	134	87

Statistika RTG oddělení

	2008		celkem
	amb.	lůžka	
Skiografie plic	2 043	1 320	3 363
Tomografie plic klas.	5	4	9
RTG skeletu	216	386	602
Skioskopie	0	3	3
		celkem	3 977
Expozice			4 010

Pracovní výkony laboratoře

	2008	lůžka (Albertinum)	ambulance	celkem
Biochemie a hematologie		107 195	157 749	264 944
Cytologie (fyz.osoby)		545	18	563
z toho sputa		0	0	0
z bronchol.vyš.		493	18	511
ostatní		52	0	52
Bakteriologie		30 733	106 743	137 476
mikroskopie na BK		3 358	2 760	6 118
kult.sput+ost. na BK		3 509	3 311	6 820
laryng.výtěry na BK		106	454	560
diferenc. a typizace BK		1 729	884	2 613

Bactec	1 350	1 176	2 526
nesp.flora-kultivace	2 397	11 379	13 776
nesp.flora-dif. a typ.	18 284	86 779	105 063
Parazitologie (stolice)	0	117	117
MOP pochva	0	141	141
Kult. trichom.	0	0	0
CELKEM	138 473	264 768	403 241